

**Responsable Administrative et  
Communication**

Fanny COPPEY  
Apprentie : Lucie TOURNY

**DIRECTEUR GÉNÉRAL**

Gilles VALLADONT

**Directeurs Pôles,  
Établissements et Services**

**DIRECTRICE GÉNÉRALE ADJOINTE - DIRECTRICE DE SIEGE**

Nathalie SERRA

**ACCUEIL - SECRÉTARIAT**

**Secrétaire**  
Corinne ROSSI

**RESSOURCES HUMAINES**

**Responsable Ressources  
Humaines**  
Mélanie MAGNIN

**Responsable paie :** Évangéline JEUNOT  
**Assistante RH :** Sophie GROSSETETE  
Laëtitia HOWALD

**GESTION FINANCE ET COMPTABILITÉ**

**Directrice Financière**  
Virginie MONTAGNON

**Responsable comptable :** Odile FRICKERT  
**Comptable :** Christelle COULON  
Sandrine CEZARD  
Nathalie MARTIN  
**Aide comptable :** Élodie BRIOUT

**SERVICES TECHNIQUES**

**Responsable Assurance  
Sécurité Achats Info. Tél.  
Flotte Auto.**  
Franck SLOMIAN

**Chargé d'opération  
travaux**  
Emmanuel CLAVIER

**Ouvrier(s) d'entretien  
multisites**  
Franck DIDIER

**Technicien  
informatique  
et réseaux**  
À recruter

## DIRECTION GÉNÉRALE

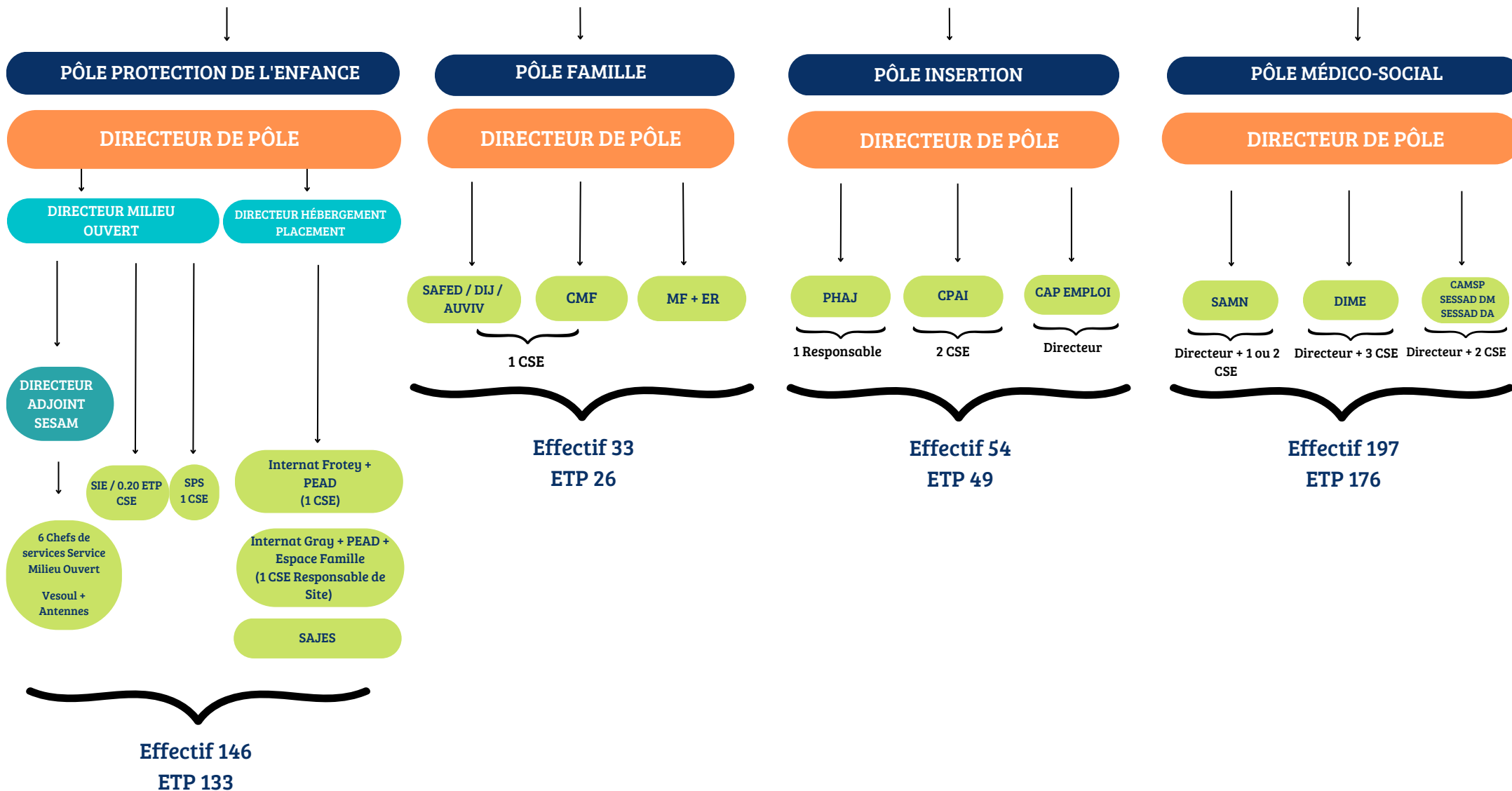

RESPONSABLE ADMINISTRATIVE ET COMMUNICATION  
Fanny COPPEY

**DIRECTEUR GÉNÉRAL**  
Gilles VALLADONT

**DIRECTRICE GÉNÉRALE ADJOINTE**  
Nathalie SERRA

DIRECTRICE FINANCIÈRE  
Virginie MONTAGNON

RESPONSABLE COMPTABLE  
Odile FRICKERT

RESPONSABLE RESSOURCES HUMAINES  
Mélanie MAGNIN

RESPONSABLE GESTION TECHNIQUE ASSURANCES - ACHATS ET SÉCURITÉ :  
Franck SLOMIAN

CHARGÉ D'OPÉRATION TRAVAUX  
Emmanuel CLAVIER

## PROTECTION DE L'ENFANCE

### MILIEU OUVERT

Directrice : Amandine CERESER  
Directrice Adjointe : Rachel BUZER

#### SESAM

SESAM Boulevard des Alliés

Cheffe de service : Myriam CORDUANT  
Cheffe de service : Christelle CECCHETTO

SESAM Rue Fleurier

Chef de service : William BAILLY

SESAM Château

Cheffe de service : DEMARQUET Sophie

SESAM Site de Gray

Cheffe de service : Sandrine BATARD

SESAM Site de Lure

Cheffe de service : Sabrina PAGE

SERVICE DE PRÉVENTION SPÉCIALISÉE

ÉQUIPE D'INTERVENTION SOCIALE DE RUE

DISPOSITIF LES INVISIBLES - PRÉVENTION JEUNES JUSSEY VAL DE SAÔNE

Chef de service : Cheikh DJIMBIRA (remplacement de Loane GHIEMMETTI)

(Financier : Département)

SERVICE D'INVESTIGATION ÉDUCATIVE

Chef de service : William BAILLY

(Financier : Justice)

### HÉBERGEMENT

Directeur : Jean-François MARTZLOFF  
Directeur Adjoint : Youcef MEHADJI

CENTRE ÉDUCATIF MARCEL ROZARD

Cheffe de service Frotey : Nadia FILLOZ

Chef de service responsable site Gray : Christophe LAURENCOT

(Financeurs : Département + Justice)

ESPACE FAMILLE GRAY

(Financeurs : Département + Justice)

SERVICE D'ACCOMPAGNEMENT DES JEUNES EN SEMI-AUTONOMIE

Direction : Jean-François MARTZLOFF

(Financier : Département)

## INSERTION

Directeur : Erik PAGNOT

CENTRE D'ACCUEIL DES DEMANDEURS D'ASILE

HÉBERGEMENT D'URGENCE DES DEMANDEURS D'ASILE

CENTRE PROVISOIRE D'HÉBERGEMENT

Cheffes de service :  
Perrine GIRY  
Christine JEANDEL

(Financier : Cohésion Sociale)

### POINT HABITAT JEUNES

Responsable : Karine LAVALLÉE

(Autofinancement + subventions Département, CAF et Etat AGLS et ALT)

### CAP EMPLOI

Directrice : Fabienne ROUX

(Financeurs : AGEFIPH, FIPFR ET Pôle Emploi)

## HANDICAP

### MILIEU OUVERT ENFANTS

Directrice : Virginie GAMBACHE

SESSAD DEFICIENCE AUDITIVE, DÉFICIENCE INTELLECTUELLE ET HANDICAP MOTEUR

Cheffe de service : Elise BRIEUX

(Financier : ARS)

CAMP 70 - PLATEFORME DE COORDINATION ET D'ORIENTATION

Cheffe de service : Céline VERNIER

(Financeurs : ARS + Département)

### HÉBERGEMENT ENFANTS

Directrice : Emylie CLAVIER

Directeur adjoint : Jérôme SCHEFFLER

INSTITUT MÉDICO ÉDUCATIF DOCTEUR JEAN-LOUIS BEAUDOUIN

Cheffes de service :

Mariam WAIL

Lucie LEDUEY

En recrutement

(Financier : ARS)

### MILIEU OUVERT ADULTES

Directeur : Laurent WEINACHTER

SERVICE D'ACCOMPAGNEMENT EN MILIEU NATUREL

Cheffe de service : Rebecca SCIALLO

(Financier : Département)

## FAMILLE

Directrice : Élodie GRESSET

CENTRE MATERNEL ET FAMILIAL  
Chef de service : José DA SILVA

(Financier : Département)

SERVICE DE MÉDIATION FAMILIALE ET ESPACE RENCONTRE

(Financeurs : CAF / Département / Justice / MSA)

SERVICE D'ACCUEIL DES FEMMES EN DIFFICULTÉ

DISPOSITIF INSERTION JEUNES DISPOSITIF AUVIV

(Financeurs : Cohésion Sociale / Justice / DDFE)

## POLE PROTECTION DE L'ENFANCE

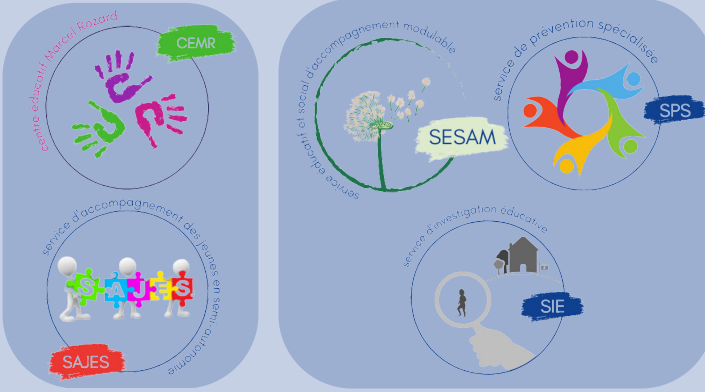

## POLE HANDICAP

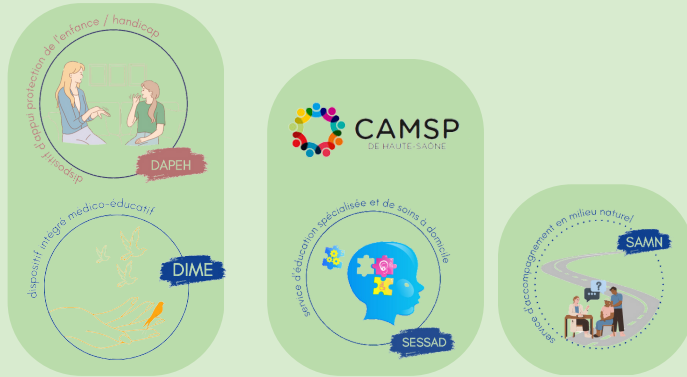

Direction Générale



DG

## POLE FAMILLE



## POLE INSERTION

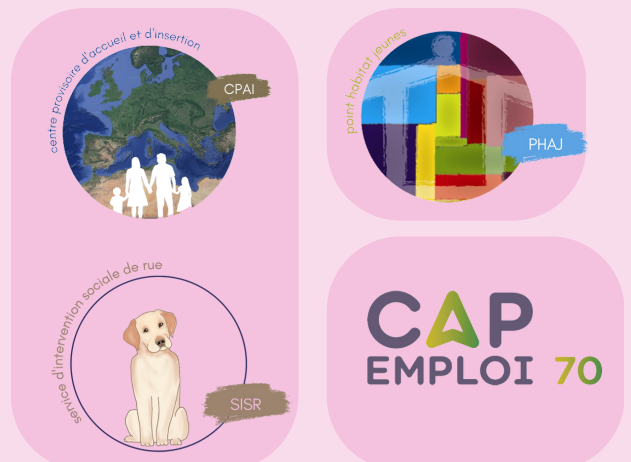

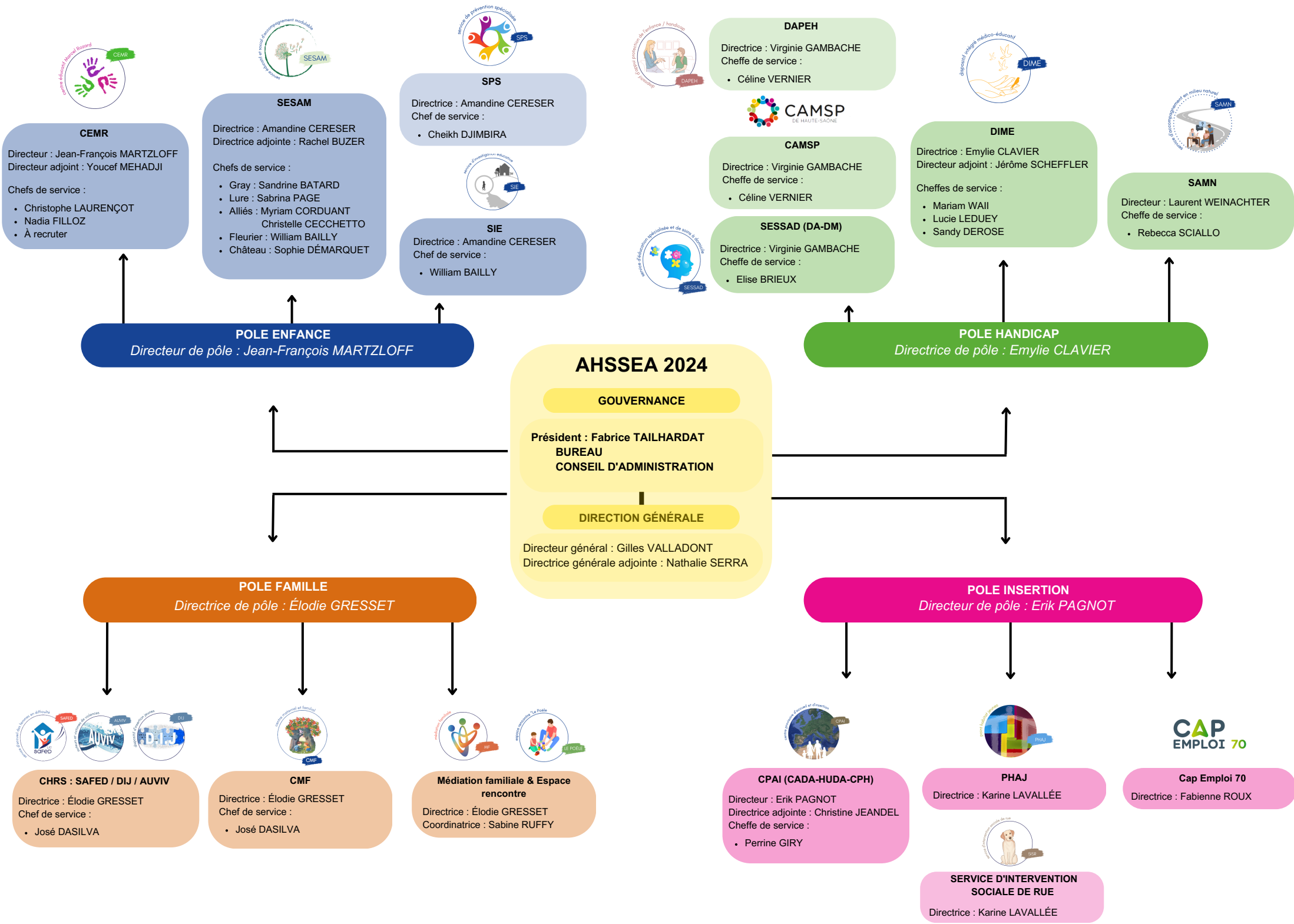

*Directeur de pôle : Jean-François MARTZLOFF*

## POLE ENFANCE



### CEMR

Directeur : Jean-François MARTZLOFF  
Directeur adjoint : Youcef MEHADJI

Chefs de service :

- Christophe LAURENÇOT
- Nadia FILLOZ
- À recruter



### SESAM

Directrice : Amandine CERESER  
Directrice adjointe : Rachel BUZER

Chefs de service :

- Gray : Sandrine BATARD
- Lure : Sabrina PAGE
- Alliés : Myriam CORDUANT
- Fleurier : William BAILLY
- Château : Sophie DÉMARQUET



### SPS

Directrice : Amandine CERESER  
Chef de service :

- Cheikh DJIMBIRA



### SIE

Directrice : Amandine CERESER  
Chef de service :

- William BAILLY

# Pôle Protection de l'Enfance

## Milieu ouvert

- Directrice : Amandine CERESER
- Directrice adjointe : Rachel BUZER

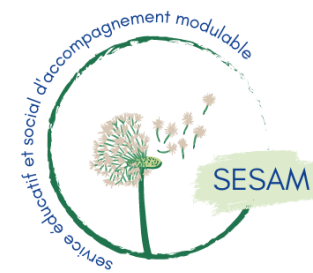

## SESAM

17 Rue Fleurier - 70000 VESOUL

### Site Fleurier

**Chef de service :**  
William BAILLY

**Adresse :** 17 Rue de Fleurier  
70000 VESOUL

**Téléphone :** 03.84.96.98.60

**Mail :** [sesam.fleurier@ahssea.fr](mailto:sesam.fleurier@ahssea.fr)

(CMS Jussey)

### Site Alliés

**Chef de service :**  
Myriam CORDUANT  
Christelle CECCHETTO

**Adresse :** 23 Boulevard des Alliés  
70000 VESOUL

**Téléphone :** 03.84.75.86.44

**Mail :** [sesam.allies@ahssea.fr](mailto:sesam.allies@ahssea.fr)

(CMS Vesoul - Rioz)

### Site Château

**Chef de service :**  
Sophie DÉMARQUET

**Adresse :** Rue Marcel Rozard  
70000 FROTEY LES VESOUL

**Téléphone :** 03.84.95.86.61

**Mail :** [sesam.chateau@ahssea.fr](mailto:sesam.chateau@ahssea.fr)

(CMS Luxeuil - Saint-Loup)

### Site Gray

**Chef de service :**  
Sandrine BATARD

**Adresse :** Chemin Neuf  
70100 GRAY

**Téléphone :** 03.84.65.16.51

**Mail :** [sesam.gray@ahssea.fr](mailto:sesam.gray@ahssea.fr)

(CMS Gray)

### Site Lure

**Chef de service :**  
Sabrina PAGE

**Adresse :** 18 Rue de l'inventaire  
70200 LURE

**Téléphone :** 03.84.30.10.64

**Mail :** [sesam.lure@ahssea.fr](mailto:sesam.lure@ahssea.fr)

(CMS Lure - Héricourt -  
Champagney)

AHSSEA

# Directrice de pôle : Emylie CLAVIER

## POLE HANDICAP



### SESSAD (DA-DM)

Directrice : Virginie GAMBACHE

Cheffe de service :

- Elise BRIEUX



### CAMSP

Directrice : Virginie GAMBACHE

Cheffe de service :

- Céline VERNIER

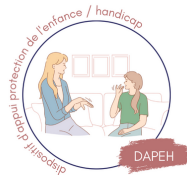

### DAPEH

Directrice : Virginie GAMBACHE

Cheffe de service :

- Céline VERNIER



### DIME

Directrice : Emilie CLAVIER

Directeur adjoint : Jérôme SCHEFFLER

Cheffes de service :

- Mariam WAIL
- Lucie LEDUEY
- Sandy DEROSE

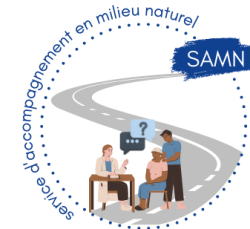

### SAMN

Directrice : Laurent WEINACHTER

Cheffe de service :

- Rebecca SCIALLO



*Directrice de pôle : Élodie GRESSET*

## POLE FAMILLE



### CHRS : SAFED / DIJ / AUVIV

Directrice : Élodie GRESSET

Chef de service :

- José DASILVA



### CMF

Directrice : Élodie GRESSET

Chef de service :

- José DASILVA

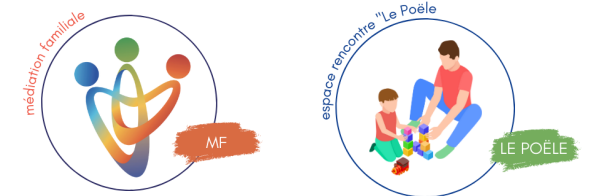

### Médiation familiale & Espace rencontre

Directrice : Élodie GRESSET

Coordinatrice : Sabine RUFFY

*Directeur de pôle : Erik PAGNOT*  
**POLE INSERTION**

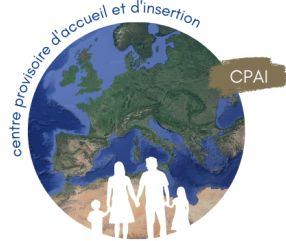

**CPAI (CADA-HUDA-CPH)**

Directeur : Erik PAGNOT  
Directrice adjointe : Christine JEANDEL  
Cheffe de service :

- Perrine GIRY

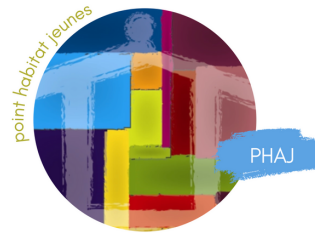

**PHAJ**

Directrice : Karine LAVALLÉE



**Cap Emploi 70**

Directrice : Fabienne ROUX



**SERVICE D'INTERVENTION  
SOCIALE DE RUE**

Directrice : Karine LAVALLÉE